

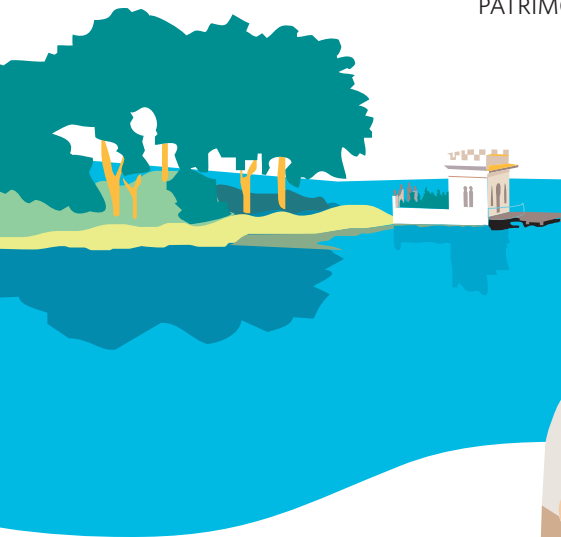

Banyoles

ACTIVITATS PER CONÈIXER L'ENTORN
PATRIMONIAL I NATURAL 2011





Per participar a les activitats, les places són limitades.
Se segueix l'ordre d'inscripció.

Oficina de Turisme de l'Estany

Pg. Darder - Pesquera núm. 10

17820 Banyoles

Tel: (+34) 972 58 34 70

turisme@ajbanyoles.org

www.banyoles.cat/turisme

EL TRAVERTÍ: LA PEDRA DE BANYOLES NOVA!

La ciutat de Banyoles està situada sobre blocs de travertí, formats pel desguàs natural de l'estany. Les aigües de la conca lacustre són riques en sals carbonatades, especialment de calci. Això fa que, en determinades condicions, aquestes sals es precipitin, es dipositin en capes i formin el travertí. Aquests blocs de pedra són el travertí que encara s'està formant a l'estany i constitueixen un hàbitat molt valorat pels petits animals aquàtics i, fins i tot, pels peixos que hi troben amagatalls i una munió d'invertebrats que els serveixen d'aliment. Les pesqueres són unes petites construccions aixecades a la riba est de l'Estany, a la banda de ciutat, que aprofiten l'estructura travertínica com a fonament per a la seva construcció.

Durada: 2 hores

Preu: activitat gratuïta

Punt de trobada: Oficina de Turisme de l'Estany (pesquera núm. 10)

Aforament: màxim 25 persones per sessió

Més informació i reserves: Oficina de Turisme de l'Estany. Telèfon 972 58 34 70 correu electrònic turisme@ajbanyoles.org

UN ESTANY DE LLEGENDES (activitat familiar per a famílies amb infants de 4 a 12 anys) **NOVA!**

Ens submergirem en el món de les llegendes de l'estany, que uneixen tradició i ecologia, i a través d'aquests relats descobrirem alguns dels aspectes bàsics del funcionament de l'estany de Banyoles. En Morgat, el drac i les Goges ens ajudaran a conèixer més a



fons l'estany, els animals i les plantes que hi viuen. Jugarem, utilitzarem ginyes i maquetes i durem a terme diverses experiències.

Durada: 2 hores

Preu: activitat gratuïta

Punt de trobada: Escola de Natura (passeig de la Draga, 5)

Aforament: màxim 25 persones per sessió

Més informació i reserves: Oficina de Turisme de l'Estany. Telèfon 972 58 34 70 correu electrònic turisme@ajbanyoles.org

PROJECTE ESTANY NOVA!

L'Estany de Banyoles, declarat espai natural protegit de la Xarxa Natura 2000 presenta un dels ecosistemes hidrogeològics més importants de la regió mediterrània de la península Ibèrica, que engloba l'estany i el conjunt d'estanyols que l'envolten. El Consorci de l'Estany, amb el projecte Estany, està recuperant la fauna i la flora autòctones de la zona. Durant la visita, coneixerem com es realitza la cria de



nàïades i el manteniment dels peixos en captivitat, i passejarem per les llacunes recuperades en el marc de l'anterior projecte Life Natura.

Durada: 2 hores

Preu: activitat gratuïta

Punt de trobada: Oficina de Turisme de l'Estany (pesquera núm. 10)

Aforament: màxim 25 persones per sessió

Més informació i reserves: Oficina de Turisme de l'Estany. Telèfon 972 58 34 70 correu electrònic turisme@ajbanyoles.org

ELS SECRETS DE L'ESTANY

Començarem la visita a l'Escola de Natura observant la maqueta de la conca lacustre per veure el recorregut de l'aigua, el fons de l'estany i la formació del travertí. També descobrirem la vida a l'estany, la vegetació i la fauna, i observarem el plàncton amb el microscopi. Després continuarem la visita per la Draga, la Caseta de Fusta, la Torre del Rem i el cap de Bou, tot descobrint l'estany.

Durada: 2 hores

Preu: activitat gratuïta

Punt de trobada: Escola de Natura (passeig de la Draga, 5)

Aforament: màxim 25 persones per sessió

Més informació i reserves: Oficina de Turisme de l'Estany. Telèfon 972 58 34 70 correu electrònic turisme@ajbanyoles.org

BANYOLES MEDIEVAL

Recorregut pels carrers i les places del nucli antic, on coneixerem com es va fundar Banyoles i com s'hi vivia durant l'edat mitjana. Visitarem els edificis civils i religiosos més

representatius de la Banyoles medieval: el monestir de Sant Esteve; l'església de Santa Maria dels Turers; la Pia Almoina, i la Llotja del Tint, una de les poques indústries medievals que es poden visitar al nostre país. També veurem la muralla i la plaça Major, una plaça porticada d'origen medieval que va ser, i continua sent, el centre de la vida social de Banyoles.

Durada: 1 hora i mitja

Preu: activitat gratuïta

Punt de trobada: Monestir de Sant Esteve

Aforament: màxim 25 persones per sessió

Més informació i reserves: Oficina de Turisme de l'Estany. Telèfon 972 58 34 70 correu electrònic turisme@ajbanyoles.org

L'ABAT BONITUS ENS ACOMPANYA DE L'ESTANY AL BARRI VELL

Itinerari per a públic familiar que segueix el rec Major per conèixer com es van construir els recs i els diversos usos que van tenir. Poc a poc, ens endinsarem dins el barri vell de Banyoles, on les places, els carrers i els edificis ens explicaran la història d'una ciutat estretament lligada a l'aigua de l'estany.

Durada: 1 hora i mitja

Preu: activitat gratuïta

Punt de sortida: Oficina de Turisme de l'Estany (pesquera núm. 10)

Aforament: màxim 25 persones per sessió

Més informació i reserves: Oficina de Turisme de l'Estany. Telèfon 972 58 34 70 correu electrònic turisme@ajbanyoles.org



EL MONESTIR DE SANT ESTEVE: LA VIDA MONÀSTICA A LA CIUTAT DE L'AIGUA

NOVA!

Coneixerem el monestir de Sant Esteve de Banyoles, seu fundacional de la ciutat i edificació protegida com a bé cultural d'interès nacional; descobrirem la vida dels monjos benedictins que es van establir durant segles al monestir; esbrinarem com vivien, com era un dia dins el monestir i, una vegada visitat el claustre, anirem a l'exterior en direcció a la ronda Fortià per visitar una part dels recs i conèixer la seva trama, construïda pels monjos benedictins a partir del segle IX. Veurem com els monjos van servir-se dels recs per tal d'assecar la zona d'aiguamolls propera al monestir i regar-ne els cultius.

Durada: 2 hores

Preu: activitat gratuïta

Punt de sortida: monestir de Sant Esteve

Aforament: màxim 25 persones per sessió

Més informació i reserves: Oficina de Turisme de l'Estany. Telèfon 972 58 34 70 correu electrònic turisme@ajbanyoles.org

AVUI FEM DE NEOLÍTICS! (activitat familiar) **NOVA!**

Visita guiada per a públic familiar pel parc arqueològic Poblat Neolític de la Draga amb entrada a l'interior de les cabanes ambientades per tal d'endinsar-nos en la quotidianitat dels homes i les dones del neolític. Tindrem la possibilitat de posar en pràctica algunes de les activitats dutes a terme pels habitants del poblat ara fa 7.200 anys, així com la mòlta de blat, la ceràmica o la cacera.

Durada: 1 hora i mitja

Preu: activitat gratuïta

Punt de sortida: entrada del parc arqueològic Poblat Neolític de la Draga

Aforament: màxim 20 persones per sessió

Més informació i reserves: Oficina de Turisme de l'Estany. Telèfon 972 58 34 70 correu electrònic turisme@ajbanyoles.org

«CAVALLERS, DIMONIS I PAGESOS».

LLEGENDES DEL PLA DE L'ESTANY

A càrrec d'Ingrid Calpe i Miquel Torrent

Cavallers, dimonis i pagesos és un recull de llegendes de Banyoles i la comarca. Us convidem a escoltar i gaudir de les llegendes en el marc incomparable i pintoresc de la terrassa de la pesquera núm. 10 (Oficina de Turisme de l'Estany), quan el



sol es va ponent i amb la fresqueta de la nit.

Durada: 50 minuts

Preu: activitat gratuïta

Punt de trobada: Oficina de Turisme de l'Estany (pesquera núm. 10)

Nota: aquesta activitat no és recomanada per a menors de 7 anys. En cas de pluja o mal temps, es realitzarà a l'interior de la pesquera.

Aforament: màxim 25 persones per sessió

Més informació i reserves: Oficina de Turisme de l'Estany. Telèfon 972 58 34 70 correu electrònic turisme@ajbanyoles.org

DESCOBREIX ELS ENIGMES DEL PASSAT (visites teatralitzades).

A càrrec de la companyia Teatre de Contacte

Uns guies molt peculiars us acompanyaran per la vila. La plaça Major, el Museu Arqueològic comarcal i el monestir de Sant Esteve cobraran vida per uns instants i ens aproximaran a les històries del passat.

Durada: 1 hora

Preu: activitat gratuïta

Punt de trobada: Cal Moliner (plaça Major, 38, al costat de l'Ateneu)

Nota: aquesta activitat no és recomanada per a menors de 7 anys.

Aforament: màxim 30 persones per sessió

Més informació i reserves: Oficina de Turisme de l'Estany. Telèfon 972 58 34 70 correu electrònic turisme@ajbanyoles.org





ITINERARI LLEGGENDARI.

A càrrec de la companyia Teatre de Contacte

Les llegendes situen els fets de les històries que expliquen en indrets molt concrets, i ens conviden a conèixer el territori. Us animem a descobrir la ciutat de Banyoles a través d'aquestes històries.

Durada: 1 hora i 50 minuts

Preu: activitat gratuïta

Punt de trobada: Oficina de Turisme de l'Estany (pesquera núm. 10)

Aforament: màxim 30 persones per sessió

Més informació i reserves: Oficina de Turisme de l'Estany. Telèfon 972 58 34 70 – correu electrònic turisme@ajbanyoles.org

PERE ALSIUS I TORRENT: UNA VIDA DEDICADA A LA CIUTAT. **NOVA!**

A càrrec de la companyia Teatre de Contacte

Saps com es va descobrir la mandíbula de Banyoles? Com es combatia una epidèmia de pesta durant el segle XIX? I com funcionava una farmàcia d'aquella època?

Coneixes què feia Jacint Verdaguer durant la seva estada a Banyoles?

Doncs, vine a descobrir-ho a la visita teatralitzada dedicada a la vida del farmacèutic, prehistoriador, historiador, cronista i folklorista Pere Alsius i Torrent.

Durada: 1 hora i mitja

Preu: activitat gratuïta

Punt de trobada: Passeig Dalmau (a l'alçada de l'Institut Pere Alsius i Torrent)

Aforament: màxim 30 persones per sessió

Més informació i reserves: Oficina de Turisme de l'Estany. Telèfon 972 58 34 70 – correu electrònic turisme@ajbanyoles.org

VISITA AL PARC NEOLÍTIC DE LA DRAGA

La Draga és l'únic jaciment neolític d'ambient lacustre de la península Ibèrica. La molt bona conservació que hi han tingut les restes orgàniques ens ha permès conèixer una mica més bé qui eren els nostres avantpassats i com vivien en aquest indret ara fa 7.000 anys.

En la visita al parc, podrem entrar dins

de les reconstruccions de les cabanes prehistòriques i descobrirem la vida quotidiana dels seus habitants, què menjaven, què caçaven, què cultivaven, quins estris i eines tenien, etc.

Durada: 1 hora

Preu (amb la visita guiada): entrada normal, 4 € / Més grans de 65 anys, 2,5 € / Menors de 6 anys, entrada gratuïta / Visita i demostracions, 6 €

Punt de trobada: parc arqueològic Poblat Neolític de la Draga

Més informació: Arqueolític.

Telèfons 972 57 64 99 i 609 13 50 77

8È DIA DE L'ESTANY

El Dia de l'Estany és una activitat festiva que pretén difondre els valors naturals de l'estany i la seva conca i promoure'n la conservació d'una manera lúdica, amena i participativa. S'organitza una jornada familiar de celebració dels valors de l'estany amb la presentació de la festa amb el cap gros i la cançó d'en Blauet;

tallers i jocs ambientals; animació infantil, i l'alliberament d'un animal.

Dia: 29 de maig

Preu: activitat gratuïta

Punt de trobada: parc de la Draga

Organitza: Consorci de l'Estany

EXPERIMENTACIÓ DE REDUCCIÓ DE MINERAL DE FERRO

Al llarg del dia es treballarà amb el mineral de ferro per convertir-lo en metall seguint els mètodes que s'utilitzaven a l'antiguitat. Aquesta activitat s'inclou en el marc dels actes de celebració del III Congrés Internacional d'Arqueologia Experimental que tindrà lloc a Banyoles del 17 al 19 d'octubre de 2011.

Dia: Dimarts 18 d'octubre

Horari: de 9 a 20 h

Lloc: Plaça dels Estudis

Preu: activitat gratuïta

Organitza: Museu Arqueològic Comarcal de Banyoles



QUÈ MÉS PODEU FER A BANYOLES I A LA RESTA DE LA COMARCA DEL PLA DE L'ESTANY?

ESPORTS I AVENTURA

Rutes BTT i carrils bici / vies verdes

10 itineraris de 4 nivells diferents, degudament senyalitzats, recorren bona part de la comarca. Podeu llogar bicicletes a: Centre BTT Pla de l'Estany -Banyoles, situat molt a prop de l'estany, a la casa de colònies El Vilà (ctra. Circumval·lació de l'Estany).

Més informació al Centre BTT, telèfons 699 77 06 47 i 686 38 57 97 Artsport Bikes, botiga de bicicletes situada a l'avinguda Països Catalans, davant la seu de la Policia Local.

Més informació al telèfon 972 57 42 84

Hípica

Si el que voleu és fer una ruta per la comarca a cavall, podeu contactar amb alguna de les hípiques de la zona: Club Hípic Pla de l'Estany. Ctra. de Miànigues, s/n. Porqueres. Tel. 972 57 42 00 / 626 22 17 74 Hípica Equinatur. Camí de Martís, s/n. Serinyà. Tel. 972 59 31 76 / 653 63 76 06 www.equinatur.com Club Eqüestre Esportiu les Alforges. Cal Veler, s/n. Camós. Tel. 677 71 78 90 / 670 44 05 87 www.clubalforges.com Parc Eqüestre les Deus Ctra. de Mieres, s/n, finca del Clot de les Deus (GI-524, km 31). Porqueres. Tel. 620 75 71 25 / 872 000 232 www.lesdeus.es

Hípica Bosquerós

Barri de Bosquerós, s/n. Serinyà.
Tel. 646 807 444

Viatge en globus aerostàtic pel Pla de l'Estany

Preu: 160 €/adults

105 €/nens (de 5 a 12 anys)

Durada: entre 1 hora i mitja i 2 hores

Més informació i reserves: Vols Girona.

Tel. 659 93 62 03

www.volsgirona.com/ info@volsgirona.com

Podeu practicar la pesca esportiva a l'estany, havent obtingut prèviament

la llicència de pesca del Departament d'Agricultura, Ramaderia i Pesca de la Generalitat de Catalunya i el permís de l'Associació de Pescadors, que es pot aconseguir a través d'Internet: <http://www.genocat.cat>, a l'Oficina Virtual de Tràmits (OVT), o bé trucant al 012 (sempre que es disposi de mòbil espanyol), o bé presencialment a la delegació del Departament de Medi Ambient de Girona (c. Ultònia, 12).

A Sant Miquel de Campmajor, a uns 11 km de Banyoles, hi trobareu Fang Aventura, una empresa que ofereix la pràctica d'esports d'aventura com ara guerra de pintura, tir amb arc, rutes amb quads i descens de barrancs, entre molts altres.

Més informació a Fang Aventura, telèfons 972 57 11 66 i 667 43 38 33.

www.fangaventura.com

Si us agrada la guerra de pintura, a Cornellà del Terri hi trobareu l'Extreme

Paintball Centre. **Més informació** a Extreme Paintball Centre, telèfon 660 72 98 43. www.extremepaintballcentre.com

A l'Escola de Natura Mas Pagès, a Sant Esteve de Guialbes, podeu practicar el *pitch-and-putt*.

Més informació: Escola de Natura Mas Pagès. Tel. 972 56 10 01. www.maspages.com

Podeu fer un itinerari a peu per les rutes de Soldats de Salamina. Aquestes tres rutes, de diferent dificultat i durada (entre 3 i 5 hores) es poden fer per compte propi ja que estan senyalitzades.

Més informació: Tel. 972 57 35 50. www.rutesdesalamina.com

ART I CULTURA

El Museu Darder. Espai d'Interpretació de l'Estany, a més d'exposar la col·lecció Darder d'espècies naturals i mostrar la funció dels museus d'història natural del s. XIX i principis del XX, té com a finalitat interpretar, explicar i donar a conèixer les característiques de la zona lacustre de Banyoles. www.museusdebanyoles.cat

Horaris:
Horari d'hivern (setembre-juny): de dilluns a divendres, visites guiades concertades. Dissabte, de 10.30 a 13.30h i de 16 a 18.30h. Diumenge, de 10.30 a 14h

Horari d'estiu (juliol-agost): de dilluns a dimecres, visites guiades concertades. De dijous a dissabte, de 10.30 a 13.30h i de 16 a 19.30h. Diumenge, de 10.30 a 14h

El Museu Arqueològic Comarcal de Banyoles, situat dins el palau gòtic de la Pia Almoïna, exposa col·leccions de paleontologia, arqueologia i numismàtica, procedents de la comarca del Pla de l'Estany. www.museusdebanyoles.cat
Horaris:
Horari d'hivern (setembre-juny): de dimarts a dissabte, de 10.30 a 13.30h i de 16 a 18.30h. Diumenge, de 10.30 a 14h
Horari d'estiu (juliol-agost): de dimarts a dissabte, de 10.30 a 13.30h i de 16 a 19.30h. Diumenge, de 10.30 a 14h
Preus (entrada conjunta als museus de Banyoles):

Individuals: 3 €/persona
Més grans de 65 anys, Carnet Jove i carnet d'estudiant: 1,5 €/persona.

Grups (a partir de 10 persones): 1€/persona
Tiquet multientrada: tiquet que us permet visitar diversos museus i parcs arqueològics a preus reduïts. Consulteu-ne les opcions.



Entrada gratuïta: menors de 16 anys, grups escolars amb professors acompanyants, membres de l'Associació de Museòlegs de Catalunya, membres de l'ICOM, Amics dels Museus de Banyoles i membres de l'Associació Professional de Gestors Culturals (APGC).

Aproveiteu per fer **un passeig pel barri vell de la ciutat**, on podeu trobar, entre altres llocs d'interès, la plaça Major, la Llotja del Tint, l'església de Santa Maria dels Turers, el monestir de Sant Esteve i la Muralla.

Monestir de Sant Esteve. Es pot visitar el seu claustre, l'església i la vicaria.
Horari: Del 24 de juny a l'11 de setembre. De dilluns a diumenge d'11 a 14h, i de 17 a 19h.

Podeu fer una visita al **Bosc de Can Ginebreda**, un espai d'escultura a cel obert a només 6 km de Banyoles. Xicu Cabanyes és l'autor de més de 100 escultures eròtiques que ens desvetllen els sentits i les emocions.

Més informació: Tel. 972 57 01 02 (Ajuntament de Porqueres)
www.canginebreda.com
canginebreda@gmail.com
Preu: 3 €

Baixador de Mata. La recuperació de l'antic baixador de Mata, juntament amb la reconstrucció d'un vagó de passatgers, no té altra finalitat que la de recordar aquell tren de «cosits i apedaçats» que va enllaçar Banyoles i Girona des del 1926 fins al 1956. Visites guiades gratuïtes cada primer diumenge de mes (d'abril a setembre

del 2011) a les 11.30h (portes obertes a l'exposició de les 11 a les 11.30h)

Església i Centre d'Interpretació de Santa Maria de Porqueres. Joia del romànic del s. XII.

Visites guiades gratuïtes cada primer diumenge de mes a les 13h (d'abril a setembre del 2011)

El Parc de les Coves Prehistòriques de Serinyà és un paratge únic per apropar-vos a la vida dels caçadors i recol·lectors del paleolític. En aquest indret podreu veure diversos abrics i coves que, des de fa més de 200.000 anys, han estat ocupats successivament per diversos grups humans.
Horaris:

Hivern: de dilluns a divendres, visites guiades concertades. Dissabtes i diumenges d'11 a 17h

Estiu (juliol-agost): de dilluns a diumenge, de 10 a 19h

Preus:

Individuals: 5 €

Estudiants: 2 € (menors de 25 anys i amb acreditació)

Menors de 6 anys gratuït

Jubilats: 3 €

Grups (més de 20 persones): 3 € (cal reserva prèvia de guia, dia i hora)

Multientrada: entrada al Museu Arqueològic + Museu Darder + parc neolític de la Draga + parc de les Coves de Serinyà = 7 €

Més informació: Parc de les Coves Prehistòriques de Serinyà.

Tel. 972 59 33 10. www.plaestany.cat / coves.serinya@plaestany.cat

ALTRES ACTIVITATS D'OCI

Col·lecció de dibuixos per pintar de la Pilarin Bayès. Les famílies que vulgueu gaudir de la visita a Banyoles pel vostre compte podeu recollir els dibuixos de la Pilarin Bayès als següents equipaments: Oficina de Turisme de l'Estany, Museu Arqueològic Comarcal de Banyoles, Museu Darder. Espai d'Interpretació de l'Estany, parc arqueològic Poblat Neolític de la Draga i monestir de Sant Esteve. Una opció per gaudir de la ciutat en família i donar notes de color a alguns dels equipaments més importants! Animeu-vos a acolorir la ciutat!

Itinerari de l'estany al barri vell amb el Tren Pinxo

Horari:

Hivern: de dimarts a diumenge, d'11 a 17h

Estiu: de dilluns a diumenge, d'11 a 19h

Preu: 4 €/adults i 2 €/nens (de 3 a 12 anys)

Durada: 50 minuts aproximadament

Més informació: tel. 699 194 707

Visiteu el mercat setmanal de Banyoles (plaça de les Rodes, carrer Rambla, plaça dels Turers, carrer Porta dels Turers i plaça Major).

Horari: cada dimecres, entre les 8 i les 14h aproximadament, i els dissabtes al matí, a la



plaça Major, hi trobareu un petit mercat de fruita i verdura.

MINIGOLF

Bar Mam. Ctra. de Circumval·lació de l'Estany, s/n. Tel. 972 57 06 06

Horari:

Estiu: cada dia, d'11 a 3h (matinada)

Hivern: divendres, de 22 a 3h. Dissabtes, de 16 a 3h. Diumenges de 16 a 22h

Preus: 4 €/persona (inclou pal de golf, pilota i full de puntuació)

PLANETA MÀGIC

Oci infantil

Inflables, lliets elàstics, tobogans i molt més!!

Av. de la Farga, 112 / Ronda Canaleta, 53

Tel. 972 57 57 18 / www.planetamagic.com

Horaris:

Del juliol al 12 de setembre de dimecres a divendres, de 17 a 21h

Dissabtes, diumenges i festius de 16.30 a 21h

Resta de l'any: de dimecres a divendres de 17 a 21h

Dissabtes, diumenges i festius de 11 a 14h i de 16.30 a 21h

Dilluns i dimarts tancat (per a escoles i grups, hi ha la possibilitat de venir a jugar fora d'aquest horari)

Preus: Entrada al parc: mínim 1 hora.

Laborables 5,50 €. Dissabtes, diumenges i festius 6 €

A partir de la segona hora es cobraran fraccions de 15 minuts.

Tarifa màgica: 8 € (laborables i caps de setmana matí) / 10 € (caps de setmana tarda). Inclou: Temps il·limitat de joc + entrepà i beguda + bossa de llaminadures

Podeu refrescar-vos amb un bany a l'estany en els següents llocs:

La Caseta de Fusta, a la zona nord de l'estany. S'ha de seguir el camí que fa la volta a l'estany. El cotxe es pot deixar a l'aparcament del parc de la Draga, darrera el pavelló esportiu. És la zona de bany pública i gratuïta. Temporada de bany: a partir de juliol fins a mitjan setembre.

El Club Natació Banyoles, passeig Antoni Gaudí, 3. Tel. 972 57 08 59. Temporada de bany: de principis de juny a mitjan setembre, de dilluns a diumenge, de 9 a 21h. Preu per a no soci: 10,50 € tot el dia; 5,25 € a partir de les 16h i 3 € a partir de les 20h.

Els Banys Vells, passeig Lluís Marià Vidal, 1. Tel. 972 57 36 06. Horari de la zona de bany: de dilluns a diumenge, de 12 a 20h.



ABRIL

DIA	ACTIVITAT	
DISSABTE 16	El travertí: la pedra de Banyoles	11:30h
DIUMENGE 17	L'Abat Bonitus ens acompanya de l'estany al barri vell	11:30h
DIVENDRES 22	Un estany de llegendes	11:30h
DIUMENGE 24	Els secrets de l'estany	11:30h
DILLUNS 25	Banyoles Medieval	11:30h
DISSABTE 30	El travertí: la pedra de Banyoles	11:30h

MAIG

DIUMENGE 1	El Monestir de Sant Esteve: la vida monàstica a la ciutat de l'aigua	11:30h
DIUMENGE 29	8è Dia de l'Estany	Matí

JUNY

DISSABTE 4	Visita al Parc Arqueològic poblat Neolític de la Draga	12:00h
DIUMENGE 5	Visita i demostració al Parc Arqueològic poblat Neolític de la Draga	12:00h
DISSABTE 11	Visita al Parc Arqueològic poblat Neolític de la Draga	12:00h
DIUMENGE 12	Visita al Parc Arqueològic poblat Neolític de la Draga	12:00h
DISSABTE 18	Visita al Parc Arqueològic poblat Neolític de la Draga	12:00h
DIUMENGE 19	Visita al Parc Arqueològic poblat Neolític de la Draga	12:00h
DIVENDRES 24	Projecte Estany	11:30h
DISSABTE 25	Un estany de llegendes	11:30h
DISSABTE 25	Pere Alsius i Torrent: una vida dedicada a la ciutat	20:00h
DISSABTE 25	Visita al Parc Arqueològic poblat Neolític de la Draga	12:00h
DIUMENGE 26	Banyoles Medieval	11:30h
DIUMENGE 26	Visita al Parc Arqueològic poblat Neolític de la Draga	12:00h

JULIOL

DISSABTE 2	Avui fem de neolítics!	16:30h
DISSABTE 2	Visita al Parc Arqueològic poblat Neolític de la Draga	12:00h
DIUMENGE 3	Projecte Estany	11:30h
DIUMENGE 3	Visita i demostració al Parc Arqueològic poblat Neolític de la Draga	12:00h

DIA		ACTIVITAT	
DISSABTE	9	Visita al Parc Arqueològic poblat Neolític de la Draga	12:00h
DIUMENGE	10	Els secrets de l'estany	11:30h
DIUMENGE	10	Visita al Parc Arqueològic poblat Neolític de la Draga	12:00h
DISSABTE	16	El Monestir de Sant Esteve: la vida monàstica a la ciutat de l'aigua	11:30h
DISSABTE	16	Visita al Parc Arqueològic poblat Neolític de la Draga	12:00h
DISSABTE	16	Pere Alsius i Torrent: una vida dedicada a la ciutat	20:00h
DIUMENGE	17	El travertí: la pedra de Banyoles	11:30h
DIUMENGE	17	Visita al Parc Arqueològic poblat Neolític de la Draga	12:00h
DIVENDRES	22	Visites teatralitzades	21:00h
DISSABTE	23	Itinerari llegendari	18:00h
DISSABTE	23	Visita al Parc Arqueològic poblat Neolític de la Draga	12:00h
DIUMENGE	24	L'Abat Bonitus ens acompanya de l'estany al barri vell	11:30h
DIUMENGE	24	Visita al Parc Arqueològic poblat Neolític de la Draga	12:00h
DISSABTE	30	Itinerari llegendari	18:00h
DISSABTE	30	Visita al Parc Arqueològic poblat Neolític de la Draga	12:00h
DIUMENGE	31	Un estany de llegendes	11:30h
DIUMENGE	31	Visita al Parc Arqueològic poblat Neolític de la Draga	12:00h

AGOST

DIMARTS	2	"Cavallers, dimonis i pagesos". Llegendes del Pla de l'Estany	20:00h i 21:00h
DIJOUS	4	"Cavallers, dimonis i pagesos". Llegendes del Pla de l'Estany	20:00h i 21:00h



DIA	ACTIVITAT	
DIVENDRES 5	Visites teatralitzades	21:00h
DISSABTE 6	Projecte Estany	11:30h
DISSABTE 6	Visita al Parc Arqueològic poblat Neolític de la Draga	12:00h
DIUMENGE 7	El Monestir de Sant Esteve: la vida monàstica a la ciutat de l'aigua	11:30h
DIUMENGE 7	Visita i demostració al Parc Arqueològic poblat Neolític de la Draga	12:00h
DIMARTS 9	"Cavallers, dimonis i pagesos". Llegendes del Pla de l'Estany	20:00h i 21:00h
DIJOUS 11	"Cavallers, dimonis i pagesos". Llegendes del Pla de l'Estany	20:00h i 21:00h
DIVENDRES 12	Visites teatralitzades	21:00h
DISSABTE 13	Avui fem de neolítics!	16:30h
DISSABTE 13	Visita al Parc Arqueològic poblat Neolític de la Draga	12:00h
DISSABTE 13	Pere Alsius i Torrent: una vida dedicada a la ciutat	20:00h
DIUMENGE 14	Els secrets de l'estany	11:30h
DIUMENGE 14	Visita al Parc Arqueològic poblat Neolític de la Draga	12:00h
DILLUNS 15	Banyoles Medieval	11:30h
DIMARTS 16	"Cavallers, dimonis i pagesos". Llegendes del Pla de l'Estany	20:00h i 21:00h
DIJOUS 18	"Cavallers, dimonis i pagesos". Llegendes del Pla de l'Estany	20:00h i 21:00h
DISSABTE 20	El travertí: la pedra de Banyoles	11:30h
DISSABTE 20	Visita al Parc Arqueològic poblat Neolític de la Draga	12:00h
DIUMENGE 21	L'Abat Bonitus ens acompanya de l'estany al barri vell	11:30h
DIUMENGE 21	Visita al Parc Arqueològic poblat Neolític de la Draga	12:00h
DISSABTE 27	Avui fem de neolítics!	16:30h
DISSABTE 27	Visita al Parc Arqueològic poblat Neolític de la Draga	12:00h
DIUMENGE 28	Visita al Parc Arqueològic poblat Neolític de la Draga	12:00h

SETEMBRE

DIVENDRES 2	Visites teatralitzades	21:00h
DISSABTE 3	Un estany de llegendes	11:30h
DISSABTE 3	Visita al Parc Arqueològic poblat Neolític de la Draga	12:00h
DIUMENGE 4	El Monestir de Sant Esteve: la vida monàstica a la ciutat de l'aigua	11:30h
DIUMENGE 4	Visita i demostració al Parc Arqueològic poblat Neolític de la Draga	12:00h
DIVENDRES 9	Visites teatralitzades	21:00h

DIA		ACTIVITAT	
DISSABTE	10	Pere Alsius i Torrent: una vida dedicada a la ciutat	18:00h
DISSABTE	10	Avui fem de neolítics!	16:30h
DISSABTE	10	Visita al Parc Arqueològic poblat Neolític de la Draga	12:00h
DIUMENGE	11	Itinerari llegendari	18:00h
DIUMENGE	11	Projecte Estany	11:30h
DIUMENGE	11	Visita al Parc Arqueològic poblat Neolític de la Draga	12:00h
DISSABTE	17	Visita al Parc Arqueològic poblat Neolític de la Draga	12:00h
DIUMENGE	18	Visita al Parc Arqueològic poblat Neolític de la Draga	12:00h
DISSABTE	24	Visita al Parc Arqueològic poblat Neolític de la Draga	12:00h
DIUMENGE	25	Visita al Parc Arqueològic poblat Neolític de la Draga	12:00h

OCTUBRE

DISSABTE	1	Visita al Parc Arqueològic poblat Neolític de la Draga	12:00h
DIUMENGE	2	Visita i demostració al Parc Arqueològic poblat Neolític de la Draga	12:00h
DISSABTE	8	Banyoles Medieval	11:30h
DISSABTE	8	Pere Alsius i Torrent: una vida dedicada a la ciutat	18:00h
DISSABTE	8	Visita al Parc Arqueològic poblat Neolític de la Draga	12:00h
DIUMENGE	9	Itinerari llegendari	11:30h
DIUMENGE	9	Visita al Parc Arqueològic poblat Neolític de la Draga	12:00h
DILLUNS	10	L'Abat Bonitus ens acompanya de l'estany al barri vell	11:30h
DIMARTS	11	Els secrets de l'estany	11:30h
DIMECRES	12	El Monestir de Sant Esteve: la vida monàstica a la ciutat de l'aigua	11:30h



DIA		ACTIVITAT	
DISSABTE	15	Visita al Parc Arqueològic poblat Neolític de la Draga	12:00h
DIUMENGE	16	Visita al Parc Arqueològic poblat Neolític de la Draga	12:00h
DIMARTS	18	Experimentació de reducció de mineral de ferro	Tot el dia
DISSABTE	22	El travertí: la pedra de Banyoles	11:30h
DISSABTE	22	Visita al Parc Arqueològic poblat Neolític de la Draga	12:00h
DIUMENGE	23	Banyoles Medieval	11:30h
DIUMENGE	23	Visita al Parc Arqueològic poblat Neolític de la Draga	12:00h
DILLUNS	24	Un estany de llegendes	11:30h
DISSABTE	29	Avui fem de neolítics!	16:30h
DISSABTE	29	Visita al Parc Arqueològic poblat Neolític de la Draga	12:00h
DIUMENGE	30	Projecte Estany	11:30h
DIUMENGE	30	Visita al Parc Arqueològic poblat Neolític de la Draga	12:00h
DILLUNS	31	L'Abat Bonitus ens acompanya de l'estany al barri vell	11:30h

NOVEMBRE

DIMARTS	1	Els secrets de l'estany	11:30h
---------	---	-------------------------	--------

DESEMBRE

DISSABTE	3	El travertí: la pedra de Banyoles	11:30h
DIUMENGE	4	El Monestir de Sant Esteve: la vida monàstica a la ciutat de l'aigua	11:30h
DIMARTS	6	Banyoles Medieval	11:30h
DIJOUS	8	Un estany de llegendes	11:30h





Fotos: Josep Curto, Masgrau Yani, Inaki Relanzón, Teatre de Contacte, Lúdia Anglada i Raquel Arbusà
 Disseny gràfic: Masgrau Yani - Revisió de textos: Servei de Català - Impressió: Lth Gràfiques

Organitza



Ajuntament de Banyoles
 Àrea de Turisme i Promoció Econòmica

www.banyoles.cat/turisme

TURISME BANYOLES a 

Col·laboren



Banyoles una volta a l'estany